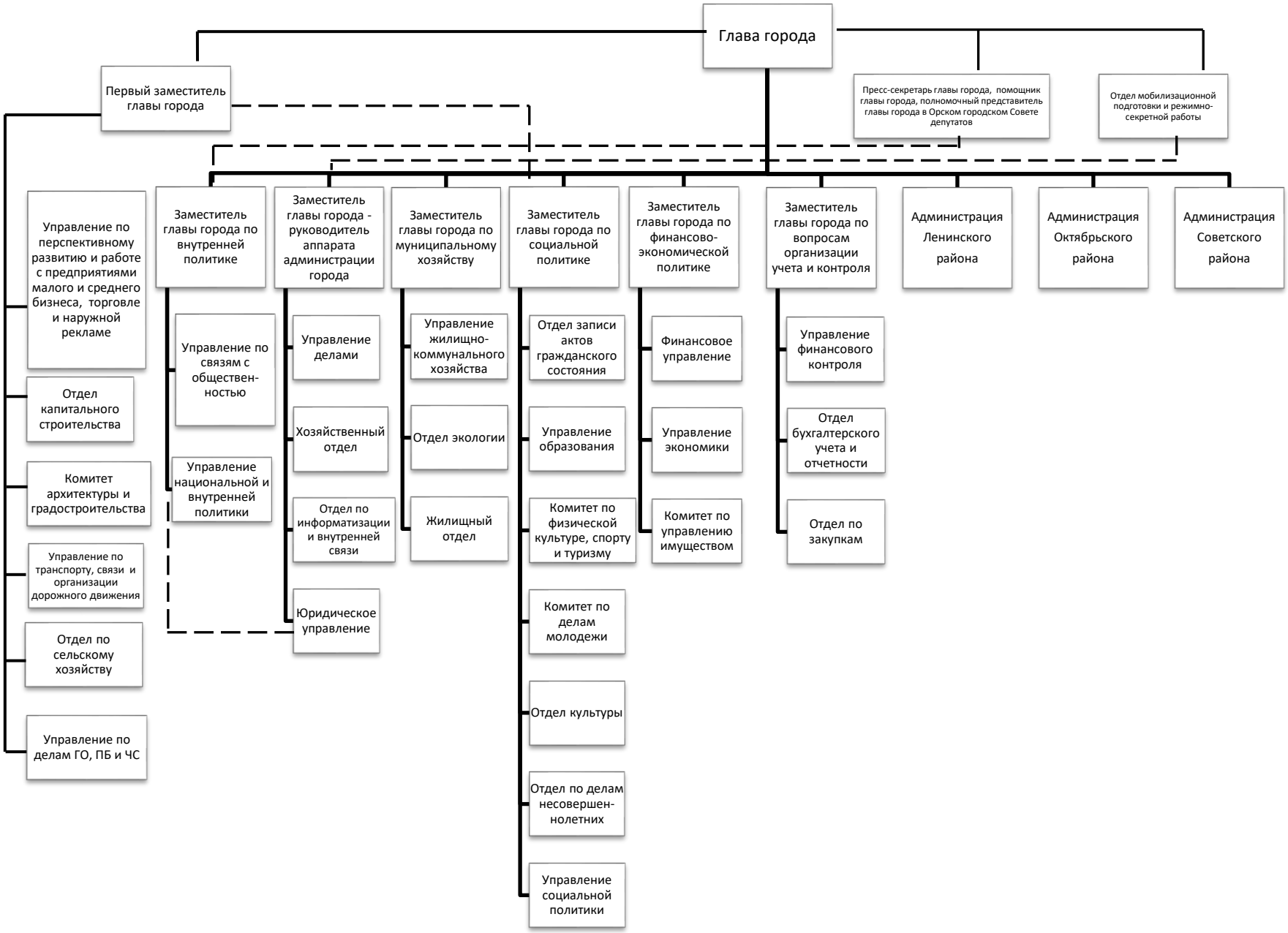
Глава города
Первый заместитель главы города
Пресс-секретарь главы города, помощник главы города, полномочный представитель главы города в Орском городском Совете депутатов
Отдел мобилизационной подготовки и режимно-секретной работы
Управление по перспективному развитию и работе с предприятиями малого и среднего бизнеса, торговле и наружной рекламе
Отдел капитального строительства
Комитет архитектуры и градостроительства
Управление по транспорту, связи и организации дорожного движения
Отдел по сельскому хозяйству
Управление по делам ГО, ПБ и ЧС
Заместитель главы города по внутренней политике
Управление по связям с общественностью
Управление национальной и внутренней политики
Заместитель главы города - руководитель аппарата администрации города
Управление делами
Хозяйственный отдел
Отдел по информатизации и внутренней связи
Юридическое управление
Заместитель главы города по муниципальному хозяйству
Управление жилищно-коммунального хозяйства
Отдел экологии
Жилищный отдел
Заместитель главы города по социальной политике
Отдел записи актов гражданского состояния
Управление образования
Комитет по физической культуре, спорту и туризму
Комитет по делам молодежи
Отдел культуры
Отдел по делам несовершеннолетних
Управление социальной политики
Заместитель главы города по финансово-экономической политике
Финансовое управление
Управление экономики
Комитет по управлению имуществом
Заместитель главы города по вопросам организации учета и контроля
Управление финансового контроля
Отдел бухгалтерского учета и отчетности
Отдел по закупкам
Администрация Ленинского района
Администрация Октябрьского района
Администрация Советского района